

Envoyé en préfecture le 18/04/2024

Reçu en préfecture le 18/04/2024

Publié le

ID : 057-215702077-20240413-2024041336-DE

**ECOLE VICTOR-HUGO**  
**Parcelle n°424 section 18 :**  
**contenance : 15 014m<sup>2</sup>**

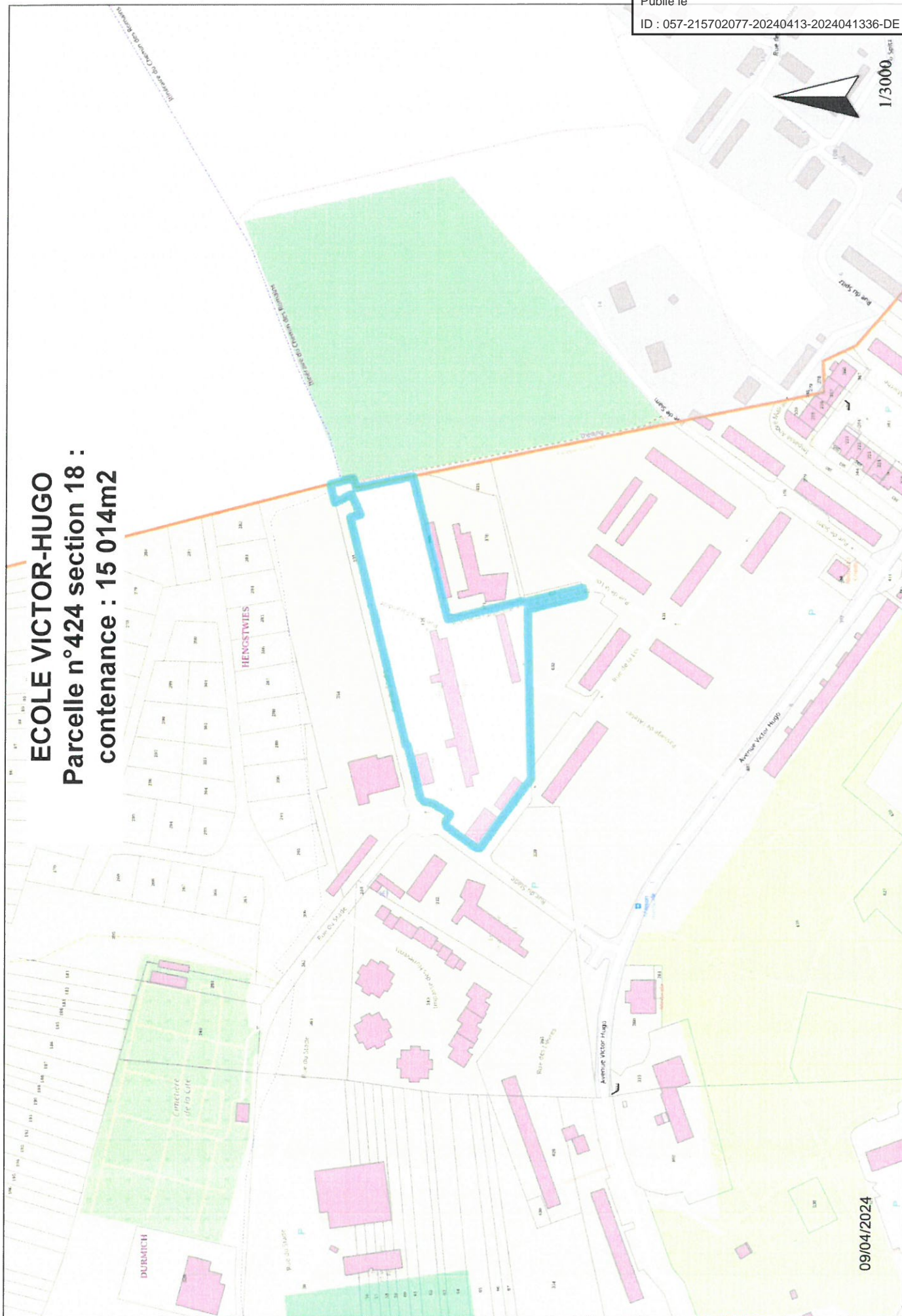

09/04/2024

# TENNIS CLUB

## Section 17

- Parcelle 30 : contenance : 18 599 m<sup>2</sup>
- Parcelle 56 : contenance : 1 620m<sup>2</sup>
- Parcelle 57 : contenance : 1 569m<sup>2</sup>
- Parcelle 58 : contenance : 1 531m<sup>2</sup>
- Parcelle 59 : contenance : 1 477m<sup>2</sup>

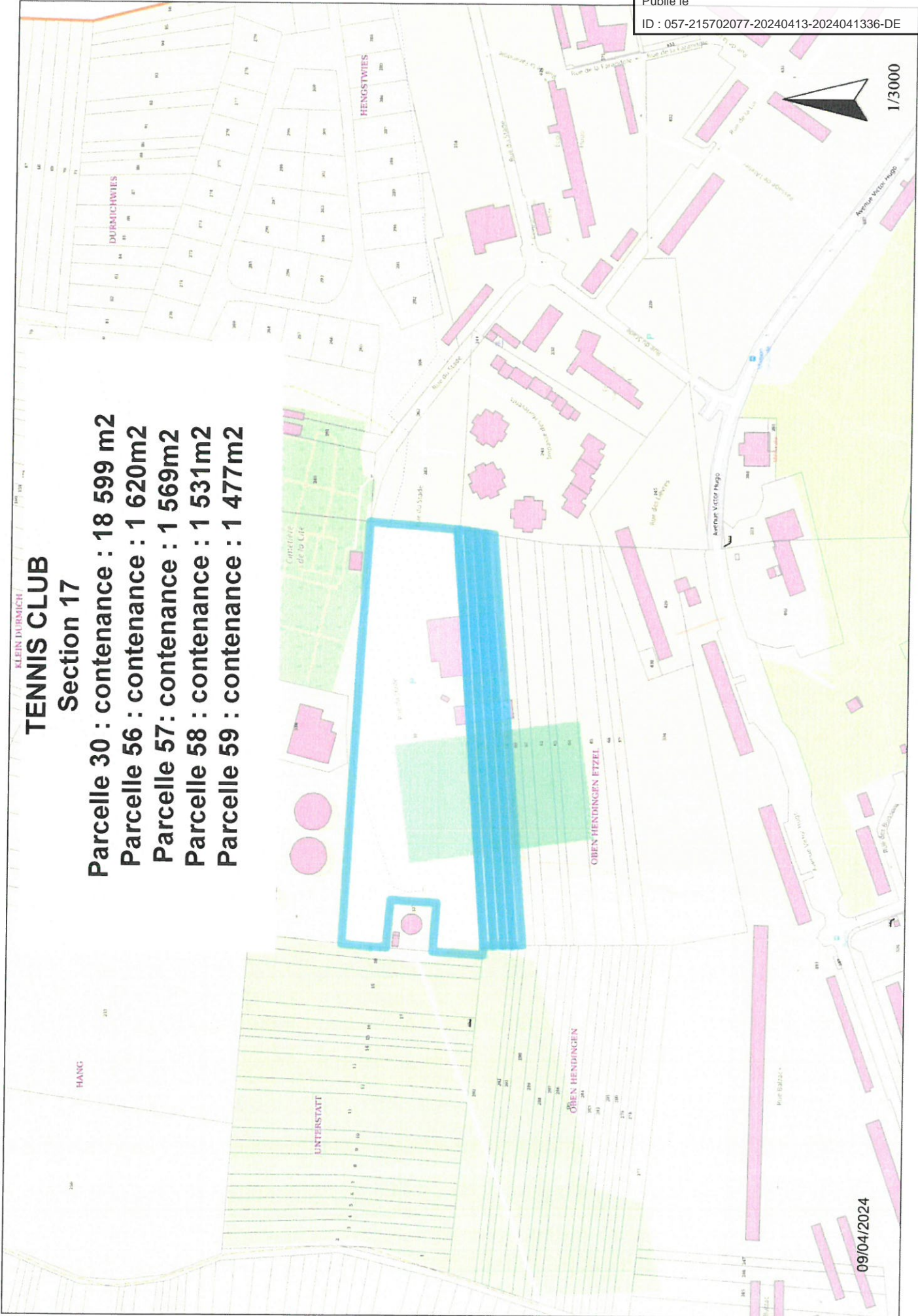

Envoyé en préfecture le 18/04/2024

Reçu en préfecture le 18/04/2024

Publié le

ID : 057-215702077-20240413-2024041336-DE

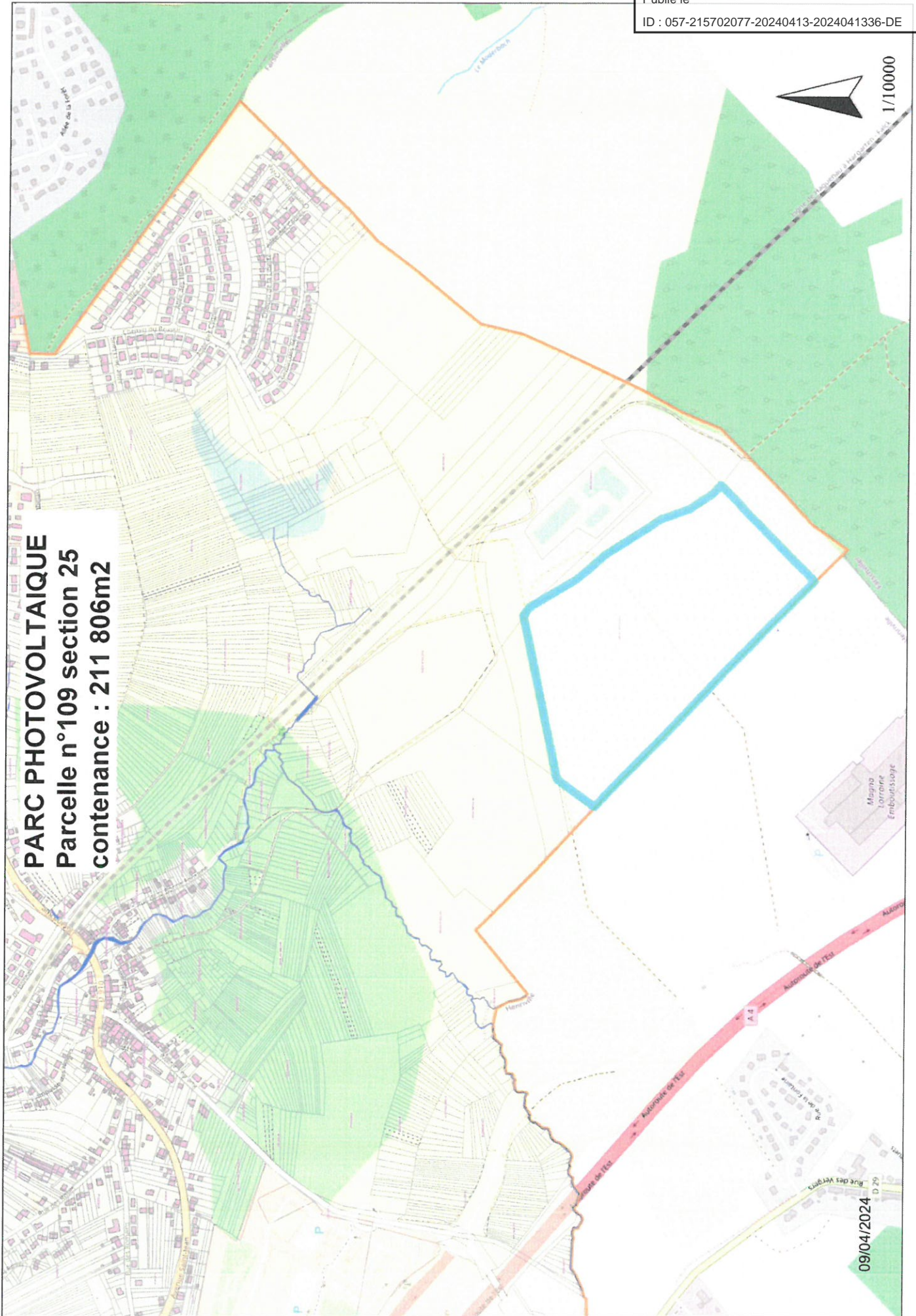

**PARC PHOTOVOLTAÏQUE**  
**Parcelle n°109 section 25**  
**contenance : 211 806m<sup>2</sup>**

09/04/2024

Envoyé en préfecture le 18/04/2024

Reçu en préfecture le 18/04/2024

Publié le

ID : 057-215702077-20240413-2024041336-DE

## PARKING DU CENTRE COMMERCIAL B'EST

Section 09 : parcelle 406 contenance : 6 102m<sup>2</sup> ; parcelle 392 : contenance 1 152m<sup>2</sup> ; parcelle 390 : contenance : 998m<sup>2</sup>

Section 08 : parcelle 364 : contenance : 5 289m<sup>2</sup> ; parcelle 405 : contenance : 155 958m<sup>2</sup>

Section 07 : parcelle n° 778 : contenance : 94 003m<sup>2</sup>

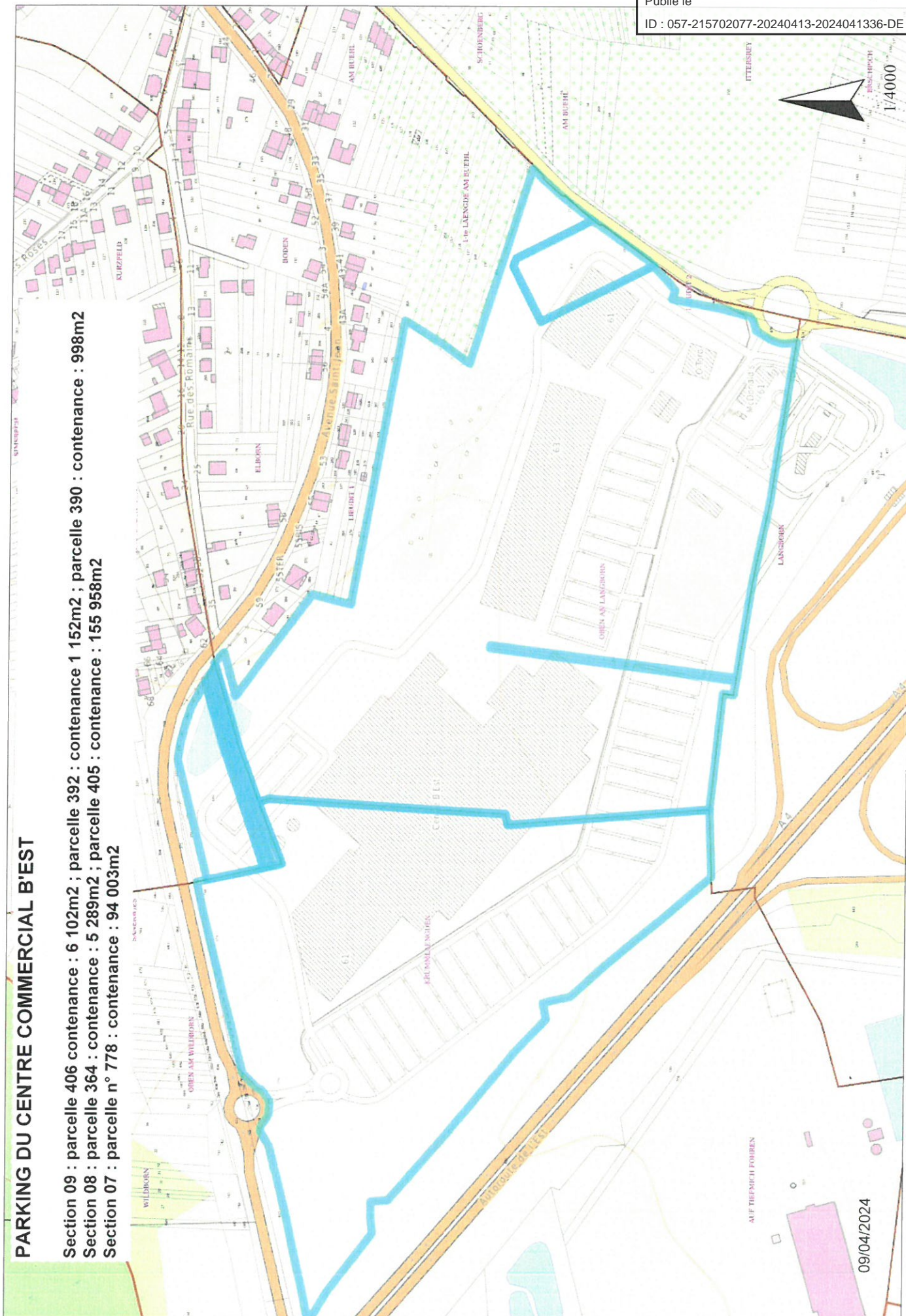

1/4000

09/04/2024

Envoyé en préfecture le 18/04/2024

Reçu en préfecture le 18/04/2024

Publié le

ID : 057-215702077-20240413-2024041336-DE

**PARKING DU CENTRE COMMERCIAL 2**  
**Parcelle n°381 section 18**  
**contenance : 2 682m<sup>2</sup>**

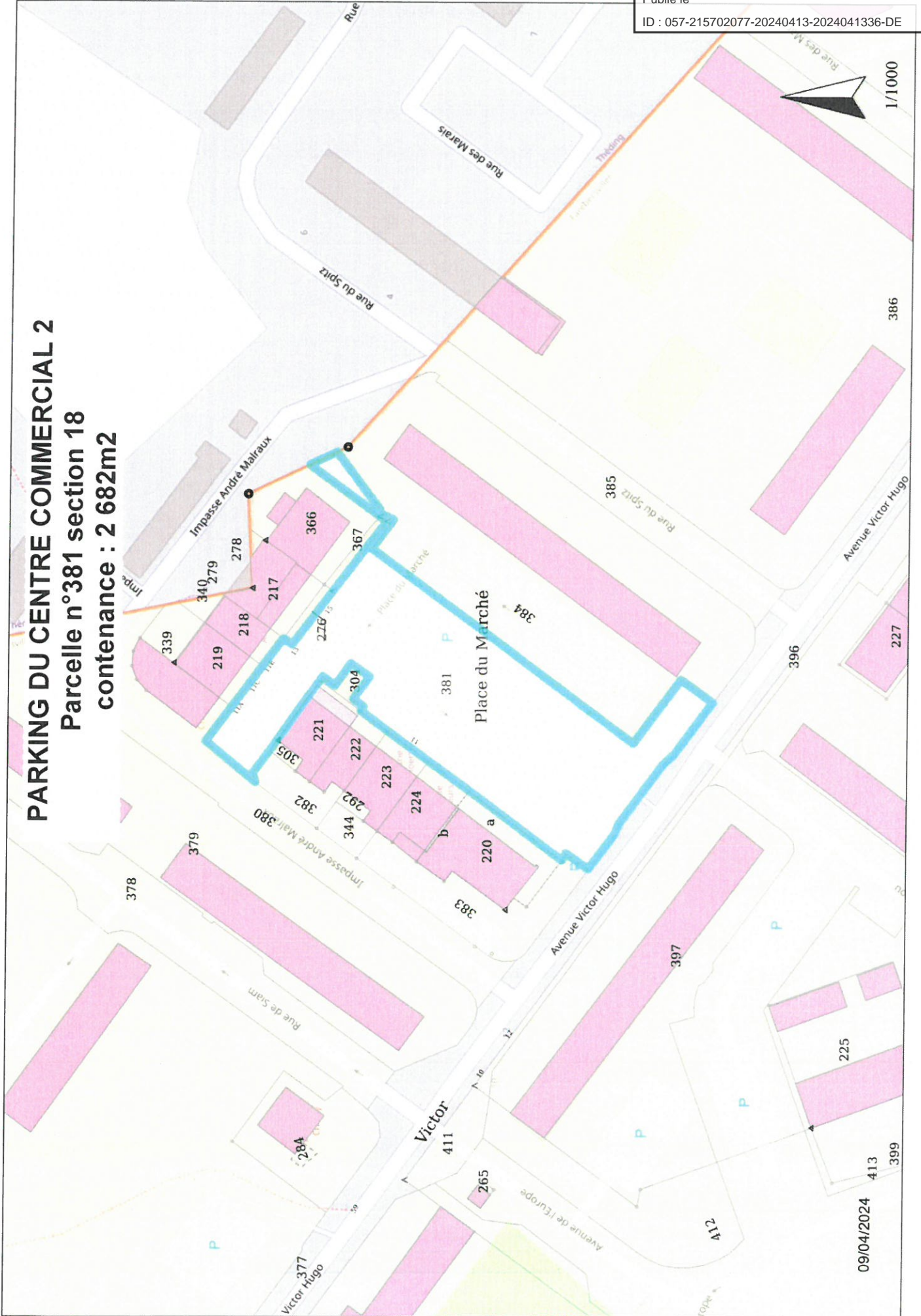

09/04/2024 413 399





# CHAUFFERIE

Parcelle n° 402 section 17 : contenance : 4 153m<sup>2</sup>

Parcelle n° 323 section 18 : contenance : 1 596m<sup>2</sup>

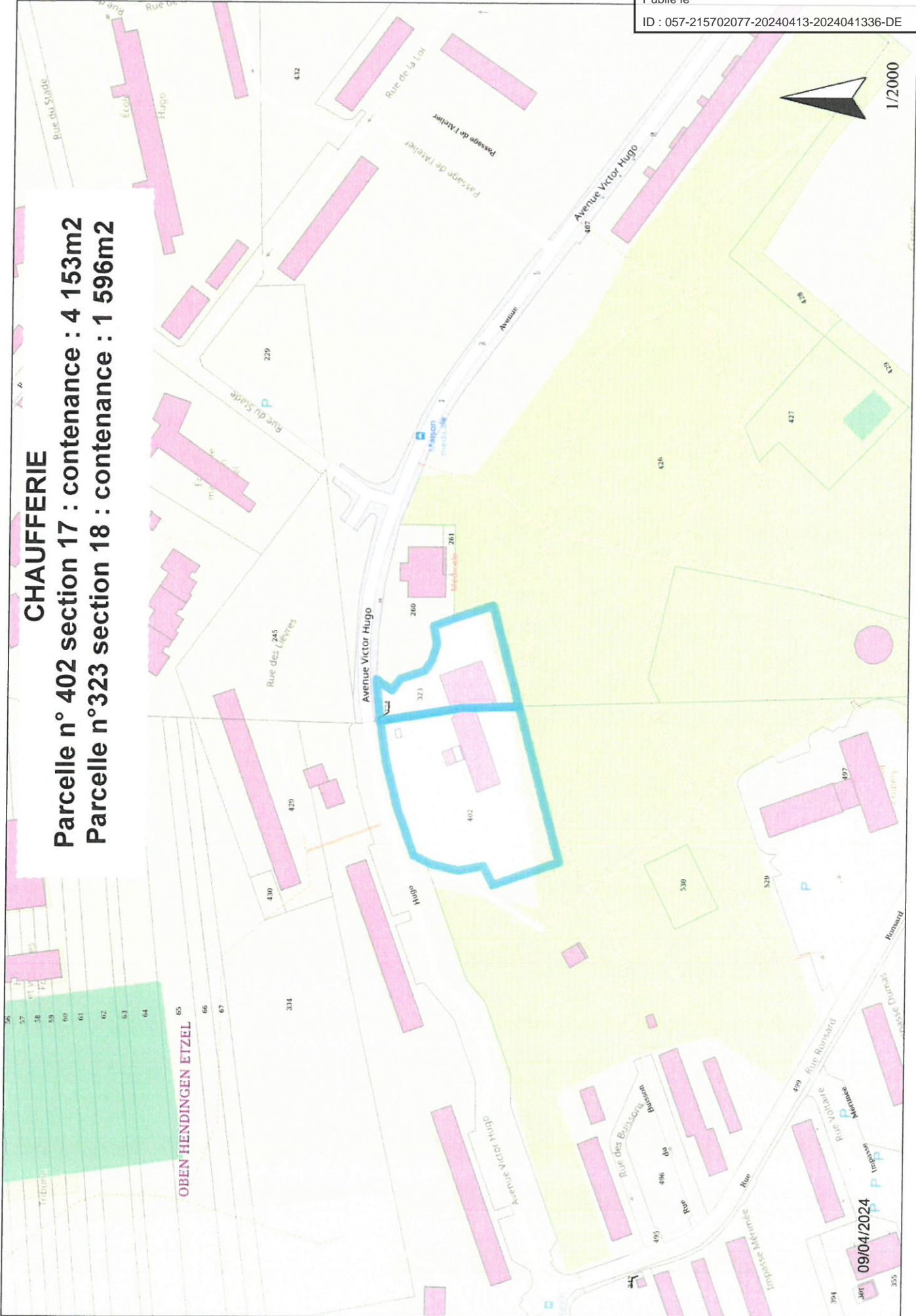

09/04/2024